

# Edital de Matrícula

## ANO LETIVO 2026

### Prezados pais e responsáveis,

É com grande satisfação que comunicamos que o processo de matrícula para **novos(as) Alunos(as)** do Colégio Bernoulli está aberto para o ano letivo de 2026.

Ao longo deste edital, reunimos todas as informações necessárias para que você realize a matrícula do(a) Aluno(a) com tranquilidade, clareza e segurança. Nosso compromisso é que, desde o primeiro contato, a experiência com o Colégio Bernoulli seja simples, transparente e acolhedora.



## 1 Para quem é este edital?

Este edital é destinado às famílias que desejam matricular novos(as) Alunos(as) no Colégio Bernoulli para o ano letivo de 2026, nas seguintes etapas de ensino:

- 1º Período da Educação Infantil
- 2º Período da Educação Infantil
- 1º Ano do Ensino Fundamental – Anos Iniciais

## 2 Quando posso fazer a matrícula?



- As matrículas para novos(as) Alunos(as) começam no dia **da publicação deste edital** e seguem enquanto houver vagas.



- O número de vagas por turma é limitado e depende da série e do turno, sendo preenchido por ordem de efetivação.
- A efetivação da matrícula também depende da formação da turma e poderá ser cancelada se não houver alunos suficientes.
- Após o período de matrículas, novas solicitações dependerão da disponibilidade de vagas e capacidade de atendimento, sem garantia de matrícula.

### 3 Como fazer a matrícula?

A matrícula é feita de forma totalmente online pelo(a) Responsável Financeiro(a), por meio da plataforma de matrícula disponível no site do Colégio Bernoulli, cujo link estará disponível a partir **da publicação deste edital**.

#### Quem são os responsáveis?



**Responsável Legal:** é a pessoa que possui autoridade legal sobre o(a) Aluno(a), respondendo por ele(a) perante o Colégio.



**Responsável Financeiro:** é a pessoa que assume o compromisso com os pagamentos relacionados à prestação dos serviços educacionais. Esse responsável pode ou não ser o Responsável Legal.

#### E se o Responsável Financeiro não for o Responsável Legal do Aluno(a)?

O Responsável Legal deverá enviar uma declaração assinada autorizando que o Responsável Financeiro realize a matrícula.



A declaração deve ser enviada por e-mail para a secretaria da Unidade, com o assunto: ***"Autorização Responsável Legal – Matrícula Pretendo(a) Aluno(a) (nome do aluno)"***.

Além disso, o Responsável Financeiro não pode ter restrições junto a órgãos de proteção ao crédito, como SPC ou Serasa. A secretaria vai analisar a documentação em até 7 dias úteis. Se houver pendências, será pedido que sejam regularizadas ou que outro responsável seja indicado. Caso isso não ocorra, a matrícula poderá ser cancelada.



## Etapas da matrícula online:

### 1. ACESSO À PLATAFORMA

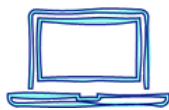

- Utilize o CPF do(a) responsável financeiro(a) como login.
- Caso ainda não possua senha, será possível cadastrá-la no primeiro acesso.
- Se necessário, utilize a opção **"Esqueci minha senha"** para recuperá-la.



### 2. PREENCHIMENTO DOS DADOS E ENVIO DA DOCUMENTAÇÃO

## 2.

- Preencha os formulários disponíveis na plataforma com atenção.
- Faça o upload dos documentos obrigatórios indicados no sistema.
- Confira os dados antes de finalizar a etapa.

### 3. ASSINATURA ELETRÔNICA DOS CONTRATOS

Para a efetivação da matrícula, é necessário assinar digitalmente os seguintes documentos:

- Ficha de matrícula
- Ficha Médica
- Contrato de Prestação de Serviços Educacionais
- Contrato de Fornecimento de Material Didático
- Aditivo do Período Integral (quando aplicável)



### CONFIRMAÇÃO DA MATRÍCULA

## 4.

Após a conclusão, uma cópia dos documentos assinados será enviada para o e-mail do(a) responsável financeiro(a). A matrícula será considerada efetivada após:



- o pagamento integral da primeira parcela da anuidade
- a entrega completa de toda a documentação exigida neste edital **E**
- a assinatura do Contrato de Prestação de Serviços Educacionais pelo(a) Responsável Financeiro(a).



Sem o cumprimento dessas etapas, a matrícula não será concluída e o(a) Aluno(a) não poderá iniciar suas atividades escolares até que a situação seja regularizada.

Ao concluir a matrícula, o(a) Responsável Financeiro(a) confirma que as informações fornecidas são verdadeiras e se responsabiliza pela autenticidade dos documentos enviados.

Solicitações de mudança de turno ou Unidade Educacional após a matrícula estarão sujeitas à disponibilidade de vagas e à possibilidade de formação de nova turma.

As informações de acesso à plataforma Meu Bernoulli (login e senha) serão enviadas por e-mail durante a primeira semana de aula. Caso o boleto não seja localizado, é possível solicitar a segunda via pelos canais de atendimento do Colégio.

## 4 Qual a idade mínima para cada etapa escolar?

Para matrícula no ano letivo de 2026, a idade mínima segue a legislação educacional vigente:

Etapa	Faixa etária exigida
1º Período da Educação Infantil	4 anos completos
2º Período da Educação Infantil	5 anos completos
1º Ano do Ensino Fundamental - Anos Iniciais	6 anos completos

A matrícula somente poderá ser realizada caso o(a) Aluno(a) atenda à idade mínima para a etapa pretendida até o dia **31 de março de 2026**, conforme previsto em lei.

## 5 Quais documentos preciso enviar para a matrícula?

Para a efetivação da matrícula, **uma cópia dos documentos listados abaixo devem ser enviados pela plataforma de matrícula** em formato digital e legível. Em alguns casos, a apresentação dos originais poderá ser solicitada para conferência, com entrega presencial na secretaria da unidade.

### Documentos do Responsável Financeiro:

- **RG e CPF**
- **Comprovante de endereço**



### Documentos do(a) Aluno(a):

- **RG e CPF**
- **Certidão de nascimento**
- **Foto 3x4**
- **Cartão de vacinação\***
- **Declaração de matrícula ou transferência\*\*** (quando aplicável)
- **Registro de percurso**
- **Atestado ou laudo médico\*\*\*** (quando aplicável)

\* Em atendimento à **Portaria Conjunta SESAB/SEC nº 01 de 29 de agosto de 2018, Art. 2º**, é obrigatória a entrega de cópia do cartão de vacinação para alunos(as) da Educação Infantil, Ensino Fundamental e Ensino Médio.

\*\*A **declaração de transferência** e o **registro de percurso** devem ser solicitados à escola de origem após o encerramento do ano letivo de 2025 e **entregues à secretaria** do Colégio Bernoulli, presencialmente ou por e-mail, até o dia **15 de dezembro de 2025**.

\*\*\*O **atestado ou laudo médico** será necessário apenas nos casos em que o(a) Aluno(a) apresentar restrições à prática de atividades físicas ou qualquer necessidade especial registrada na Ficha Médica. A não apresentação deste documento será interpretada como indicação de que o(a) Aluno(a) está apto(a) a participar de todas as atividades escolares, inclusive as físicas.

Como parte do nosso compromisso com uma educação inclusiva e acolhedora, pedimos que o(a) Responsável informe, no ato da matrícula, quaisquer informações relevantes sobre o(a) Aluno(a) que possam impactar seu processo de aprendizagem, socialização ou desenvolvimento, incluindo condições de saúde, atipicidades, necessidades específicas ou histórico escolar significativo.

Essas informações são essenciais para garantir o acompanhamento pedagógico e emocional do(a) Aluno(a) e para avaliar a melhor proposta de enturmação desde o início do ano letivo. A falta dessas informações pode comprometer o planejamento institucional e o acolhimento do(a) Aluno(a) em nossa comunidade escolar.



## 6 Há condições especiais para alunos(as) novatos(as)?

Alunos(as) novatos(as) da unidade **Caminho das Árvores**, terão acesso a **condições especiais** para o ano letivo de 2026, conforme segmento de ensino e turno escolhido.

O valor poderá ser pago à vista ou parcelado, conforme as condições indicadas na próxima seção deste edital.

- O desconto é **vitalício**, válido enquanto o(a) Aluno(a) mantiver vínculo ativo com o Colégio Bernoulli - Caminho das Árvores.
- Sua concessão está condicionada à disponibilidade de vagas.

### Educação Infantil – (1º ao 2º período)

Turno da manhã:

- **25% de desconto** sobre o valor da anuidade do curso regular.

Turno da tarde:

- **35% de desconto** sobre a anuidade do curso regular;

### Ensino Fundamental – Anos Iniciais (1º ano)

Turno da manhã:

- **20% de desconto** sobre o valor da anuidade do curso regular.

Turno da tarde:

- **35% de desconto** sobre a anuidade do curso regular;

A formação da turma do **turno da tarde** está condicionada a número mínimo de alunos(as).

Caso não seja viável formar a turma, o(a) aluno(a) será automaticamente remanejado(a) para o turno da manhã, com garantia de vaga e aplicação de desconto correspondente ao turno efetivamente matriculado(a).

A decisão sobre a viabilidade da turma da tarde será comunicada até o dia **10 de setembro de 2025**.



O desconto se aplica exclusivamente à anuidade do turno regular, não abrangendo a taxa de material didático, material de projetos, mensalidade do período integral ou outros serviços adicionais.

## 7 Como funciona o pagamento da anuidade?

A anuidade referente à prestação dos serviços educacionais pode ser paga de duas formas:

- **À vista, com 5% de desconto** sobre o valor total ou
- **Parcelada em até 12 vezes mensais**, conforme tabela abaixo:

Segmento	Período/Ano	Anuidade (12 parcelas)
Educação Infantil	1º e 2º períodos	12 x R\$ 4.274,00
Ensino Fundamental – Anos Iniciais	1º ano	12 x R\$ 4.475,00

A matrícula somente poderá ser realizada caso o(a) Aluno(a) atenda à idade mínima para a etapa pretendida até o dia 31 de março de 2026, conforme previsto em lei.

O plano de pagamento deverá ser escolhido no ato da matrícula, e as condições financeiras correspondentes serão refletidas no contrato assinado.

A primeira parcela (ou a única, em caso de pagamento à vista) será gerada após a conclusão das seguintes etapas na plataforma de matrícula:

1. Preenchimento e envio das informações solicitadas
2. *upload/envio* da documentação obrigatória
3. assinatura eletrônica do contrato indicado no item 3 deste edital

O boleto será enviado ao e-mail do(a) Responsável Financeiro(a) em até 48 horas, com vencimento em 5 dias úteis. O pagamento dentro do prazo é indispensável para a efetivação da matrícula.

As demais parcelas, quando aplicáveis, terão vencimento no dia 1º dia de cada mês, de fevereiro a dezembro de 2026, e estarão disponíveis na plataforma Meu Bernoulli.

O Colégio Bernoulli poderá, a seu critério, utilizar outras formas de envio dos boletos.

## 8 O que está incluído no material didático e como adquiri-lo?

O material didático utilizado é desenvolvido pelo Bernoulli Sistema de Ensino, com conteúdo exclusivo e alinhado à proposta pedagógica do Colégio Bernoulli. Mais do que um conjunto de livros, o material inclui também recursos digitais complementares, acessíveis por meio de plataforma on-line, que ampliam a experiência de aprendizagem, promovem a autonomia do(a) Aluno(a) e enriquecem o trabalho em sala de aula.

Esses recursos, físicos e digitais, fazem parte da rotina pedagógica e são amplamente utilizados nas atividades do dia a dia, servindo de base para os projetos e metodologias desenvolvidos ao longo do ano.

Todo material é cuidadosamente elaborado e personalizado de acordo com o ano/série do(a) Aluno(a), sendo um apoio fundamental para o acompanhamento das aulas e o bom desenvolvimento acadêmico.

A aquisição do material poderá ser realizada de forma facilitada, considerando os Planos de pagamento abaixo:

Segmento	Período/Ano	2x	4x	10x
Educação Infantil	1º e 2º períodos	2 x R\$ 896,00	4 x R\$ 471,00	10 x R\$ 197,4
Ensino Fundamental	1º ano	2 x R\$ 2.085,50	4 x R\$ 1.096,25	10 x R\$ 459,20





**Para pagamentos realizados à vista, será concedido um desconto de 3% sobre o valor total da taxa de material didático.**

O plano deverá ser escolhido no ato da matrícula. O primeiro boleto será enviado ao e-mail do(a) Responsável Financeiro(a) em até 48 horas, com vencimento em 5 dias úteis.

As demais parcelas seguirão o cronograma abaixo, conforme o plano escolhido:

<b>2 PARCELAS</b> a segunda parcela vencerá em 01/07/26	<b>4 PARCELAS</b> vencimentos em 01/04, 01/07 e 01/10/26	<b>10 PARCELAS</b> pagamentos mensais de 02/26 a 10/26
---	--	--

Além dos materiais didáticos, também será necessário adquirir os materiais individuais de uso diário para o(a) Aluno(a), que serão utilizados ao longo das aulas como apoio às atividades pedagógicas. Esses itens não integram o fornecimento do Colégio, devendo ser providenciados diretamente pelos responsáveis, conforme a lista que será disponibilizada em nosso site.

## Taxa de material escolar para Projetos:

Ao longo do ano letivo, os(as) Alunos(as) da Educação Infantil e do Ensino Fundamental participarão de projetos pedagógicos que visam ao enriquecimento do processo de aprendizagem, promovendo o desenvolvimento da criatividade, da autonomia e do trabalho em equipe. Para viabilizar esses Projetos, oferecemos um kit de materiais específicos, que garante praticidade e padronização nas atividades realizadas.

A adesão a essa taxa é opcional e oferece uma solução prática, assegurando que os materiais estejam organizados, entregues diretamente na unidade escolar e prontos para uso pelo(a) Aluno(a) já no primeiro dia de aula.



Os valores variam conforme o segmento e o ano escolar:

Segmento	Período/Ano	Valor
Educação Infantil	1º e 2º períodos	1 x R\$ 572,00
Ensino Fundamental	1º ano	1 x R\$ 641,00

O pagamento da taxa será feito por meio de boleto bancário, enviado ao e-mail do(a) Responsável Financeiro(a) em até 48 horas, com vencimento em 5 dias úteis.

Caso o Responsável não opte pela aquisição junto ao Colégio Bernoulli, todos os itens da lista deverão ser providenciados e entregues completos na secretaria da unidade até o primeiro dia de aula, conforme orientações da escola, a fim de assegurar o pleno acompanhamento das atividades.

Para conhecimento, acesse a lista da Educação Infantil ([clikando aqui](#)) e do Ensino Fundamental ([clikando aqui](#)).

## 9 Como funciona o período integral, que é opcional?

**O Período Integral é uma opção** oferecida às famílias que desejam ampliar o tempo de permanência do(a) Aluno(a) na escola, conciliando o desenvolvimento acadêmico com o apoio à rotina familiar. Ele oferece uma proposta completa e acolhedora, com atividades que integram o projeto pedagógico do Colégio Bernoulli.

O Período Integral é ofertado para os(as) alunos(as) das seguintes etapas:

- **1º e 2º Período da Educação Infantil**
- **1º Ano do Ensino Fundamental – Anos Iniciais**



O Período Integral é uma opção que permite que o(a) aluno(a) permaneça na escola durante todo o dia, com início no turno da manhã e atividades estendidas até às 16h30. Após esse horário, para maior comodidade das famílias, é possível que a criança permaneça na escola até às 18h, sem custo adicional.

**Importante:** o Período Integral é exclusivo para alunos matriculados no turno da manhã. Não será ofertado para alunos do 1º período da Educação Infantil ao 5º ano do Ensino Fundamental Anos Iniciais que optarem pelo turno da tarde.

Confira abaixo os valores do Período Integral, conforme o segmento e a frequência semanal:

Segmento	Período/Ano	2 dias por semana	5 dias por semana
Educação Infantil	1º período	12 x R\$ 862,00	12 x R\$ 1.438,00
Educação Infantil	2º período	12 x R\$ 862,00	12 x R\$ 1.438,00
Ensino Fundamental – Anos Iniciais	1º ano	12 x R\$ 862,00	12 x R\$ 1.438,00

As opções de frequência são:

- **Segunda e quarta-feira ou terça e quinta-feira (2 dias por semana)**
- **Segunda a sexta-feira (5 dias por semana)**

## Alimentação:

No Período Integral, o cuidado com os(as) Alunos(as) vai além da sala de aula. O almoço é oferecido nas dependências da escola por empresa parceira, e sua contratação deve ser feita diretamente pelos responsáveis, não estando incluída no valor referente ao Período Integral.

Para Alunos(as) com restrições alimentares, é fundamental que os responsáveis comuniquem previamente a empresa fornecedora, informando a condição de saúde e, quando necessário, apresentando laudo médico.

A empresa avaliará, com toda a atenção e sensibilidade, se é possível atender às necessidades informadas. Caso não seja viável, a família deverá providenciar uma alternativa para garantir a alimentação do(a) aluno(a) durante o período escolar.



## 10 Quando acontece a reunião com a equipe pedagógica?

Como parte do processo de acolhimento, será agendada uma reunião entre a família e a equipe pedagógica (coordenação e/ou direção), com o objetivo de apresentar as diretrizes educacionais e o funcionamento da Unidade.

Poderão participar do encontro o(a) Aluno(a) e, no mínimo, um de seus pais ou responsáveis legais. A data e o horário serão comunicados oportunamente.

## 11 Quais são os horários das aulas?

Os horários das aulas serão informados até início do ano letivo de 2026, conforme a organização pedagógica de cada segmento.

## 12 Quais atividades extracurriculares estão disponíveis?

O Colégio Bernoulli oferece, em parceria com a empresa especializada, modalidades esportivas extracurriculares disponíveis para os(as) Alunos(as) regularmente matriculados. A contratação dessas atividades deverá ser feita diretamente com a empresa, conforme disponibilidade de vagas.

### Contatos para contratação:

#### Sport for Kids

Telefone: +55 71 3045 7777

Celular: +55 71 99141-4913

E-mail: [adm@sportforkids.com.br](mailto:adm@sportforkids.com.br)



Além das atividades esportivas, outras modalidades extracurriculares, como cursos de robótica, entre outras opções, poderão ser oferecidas ao longo do ano.

As famílias serão informadas com antecedência e a adesão a essas atividades é facultativa e contratada à parte.

## 13 O que mais preciso saber sobre a matrícula?

Caso a matrícula seja cancelada o antes do início do ano letivo, o(a) Responsável Financeiro(a) terá o direito de solicitar o reembolso dos valores pagos, sendo autorizada a retenção de 20% sobre o valor total, a título de ressarcimento por despesas administrativas já realizadas.

O Colégio Bernoulli, no exercício da sua atividade educacional e por liberalidade, poderá alterar a Unidade onde os serviços educacionais serão prestados para o ano letivo de 2026. Caso isso ocorra, os Responsáveis serão comunicados previamente.

## 14 Sejam bem-vindos ao Colégio Bernoulli!

Estamos muito felizes em iniciar, juntos, esta nova etapa da trajetória escolar. Temos certeza de que será um ano repleto de crescimento, descobertas e realizações.

O Colégio Bernoulli está à disposição para esclarecer dúvidas, orientar durante o processo de matrícula e acompanhar de perto cada momento do desenvolvimento dos nossos(as) Alunos(as).

Em caso de dúvidas ou necessidade de suporte, entre em contato com a equipe da unidade.



### Telefones para contato:

(71) 3415-4199

(71) 99298-0213

**Será um prazer atendê-los!**

